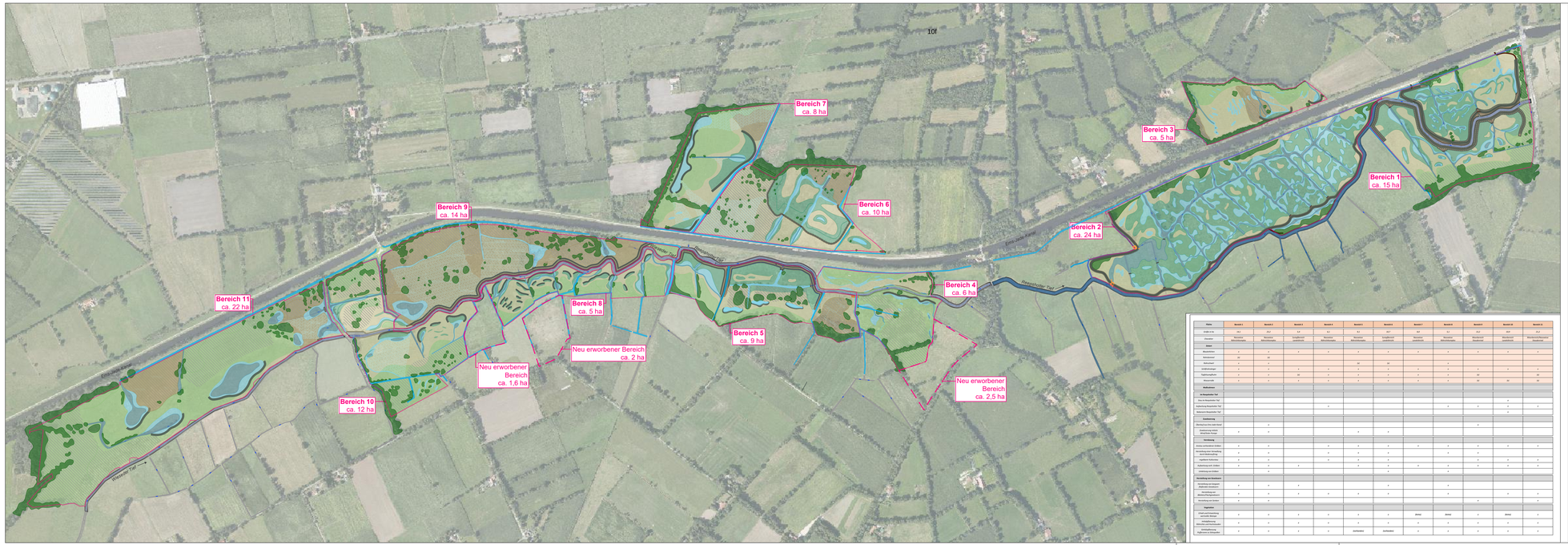

Fläche	Bereich 1	Bereich 2	Bereich 3	Bereich 4	Bereich 5	Bereich 6	Bereich 7	Bereich 8	Bereich 9	Bereich 10	Bereich 11
ca. Größe in ha	15	24	5,2	6	9,1	10,1	8,1	5	14,1	12,1	22,1
Lage	Westseite Ortschaftsteil	Ostseite des Reepsholter Tiefs	Longitudinal zum Reepsholter Tief	Westseite Ortschaftsteil	Ostseite des Reepsholter Tiefs	Longitudinal zum Reepsholter Tief	Westseite Ortschaftsteil	Ostseite des Reepsholter Tiefs	Westseite Ortschaftsteil	Westseite Ortschaftsteil	Westseite/Nordseite Ortschaftsteil
Anlass											
Brutvorkommen	x	x	x	x	x	x	x	x	x	x	x
Rastvorkommen	x2	x2									
Gastvorkommen	x	x	x		x2	x2					
Landschaftsbild	x	x	x	x	x	x	x	x	x	x	x
Ergänzungsfläche	x	x	x2	x	x	x	x	x	x	x	x
Pufferzone	x	x	x	x	x	x	x	x2	x2	x2	x2
Biotoptypen											
mit Biotoptyp Tief											
Sonst. Biotoptyp Tief									x		
Gutachtlich Biotoptyp Tief				x			x	x	x	x	x
Naturnaher Biotoptyp Tief									x		
Zielsetzung											
Überlauf zur Ems-Jade-Kanal		x						x			
Zuwanderung Wieseder Wiesenfluss Fauna	x	x			x	x					
Verbindung											
Anbindung Ortschaftsteil Größen	x	x		x	x	x	x	x	x	x	x
Verwendung zum Gewässerausbau	x	x		x	x	x		x	x	x	x
Ungestörte Kulturzone	x	x		x	x	x			x		x
Erhaltung/Ausbau Größen	x	x	x		x	x	x	x	x	x	x
Lückenschluß Größen		x				x					
Verwendung im Gebiet											
Verwendung zur Landschaftsgestaltung	x	x	x			x		x			
Verwendung zum Gewässerausbau	x	x	x	x	x	x		x		x	x
Verwendung zur Grünen	x	x						x		x	x
Vegetation											
Erhalt und Entwicklung von Feuchtgebüschen	x	x	x	x	x	x	(keine)	(keine)	x	(keine)	x
Erhalt und Entwicklung von Röhrichten und Hochstauden	x	x	x	x	x	x	x	x	x	x	x
Verbesserung der Lebensbedingungen	x	x	x	(schlechter)	(schlechter)	x	x	x	x	x	x

Legende

- Planungsgrenze
- Grenze des neu erworbenen Gebietes
- Fließgewässer Bestand Reepsholter Tief / Wieseder Tief, Ems-Jade-Kanal
- Erhalt von Gräben / Ursprünglicher Graben

Entwicklungsziele

- Tiefwasserzone Wassertiefe 100-200 cm
- Flachgewässer / Übergangszone mit lichtem Röhrichtbestand Wassertiefe 30-100 cm
- flache Senken
- niedrige Überflutung
- durchflutetes Schilfröhricht, Wassertiefe zur Brutzeit 0-30 cm
- Landröhricht / trockenfallendes Schilfröhricht
- Moorvegetation / Binsen- und Staudenried
- hochstaudenreiche Nasswiese, -brache Großseggenried Wasserstand zur Brutzeit 0-10 cm über GOK
- Gehölze / Feuchtgebüsche
- Keine baulichen Maßnahmen Erhaltung und Pflege der vorhandenen Biotope
- Böschung
- Verwallung / regelbarer Überlauf
- Unterhaltungsweg
- Staubauwerk / regelbarer Anstau
- Pumpe

Übersichtplan

Höhenangaben in Meter NHN / Maßangaben in Meter

Alle Maße sind vor Ausführung zu prüfen!
Statische Berechnungen sind vor Ausführung zur Freigabe dem AG / BÜ vorzulegen!

Diese Karte ist gesetzlich geschützt. Sie darf nur mit Zustimmung des Herausgebers vervielfältigt, digitalisiert, umgearbeitet, veröffentlicht oder an Dritte weitergegeben werden!

Quelle Geobasisdaten: Liegenschaftskarte und digitale Orthophotos Auszug aus den Geobasisdaten des Landesamtes für Geoinformation und Landentwicklung Niedersachsens © 2025

LGLN

Index	Art der Änderung	Datum	Zeichen	Freigabe
d				
c				
b				
a				

Projekt I Bauvorhaben

Bebauungsplan Nr. 225 / 87AE FNP -Voslapper Groden-Nord / Nördlich Tanklager- Umweltbericht

Auftraggeber I Bauherr

STADT WILHELMS HAVEN

Stadt Wilhelmshaven
Fachbereich Stadtplanung und Stadterneuerung
Bauleitplanung, Regionalplanung
Rathausplatz 9
26382 Wilhelmshaven

Planverfasser

planungsgruppe grün

Rembertistraße 30 I 28203 Bremen
Tel 0421- 699 025-0 I Fax 0421- 699 025-99
Mail bremen@pgg.de I Internet www.pgg.de

	Datum	Zeichen
bearbeitet	10.07.2025	SB
gezeichnet	10.04.2025	SB
geprüft		

Teilvorhaben

Natura 2000 - Kohärenzsicherung

Projekt-Nr.: P3044

Planbezeichnung I Planinhalt

Kohärenzfläche Reepsholter Tief
Entwurf

Plan-Nr.: N3

Index

Freigabe Auftraggeber

Maßstab: 1:5 000

I:\295Kraat_plotte\3D_103_reepsholter tief\p295K_rl_gesamtplan_3-1.dwg - PLANUNG_M5000